

貳、彩田友善農作生產作業規範

彩田友善環境農作生產基本原則為生產作業需維護水土資源、生態環境與生物多樣性，促進農業友善環境及資源永續利用，另外農業生產過程不得使用合成化學物質、基因改造生物及其產品；以下就為本團體友善農業作業規範：

一、生產環境

1. 農地應有良好之土壤管理及水土保持措施，確保水土資源之永續利用。
2. 為了生態及保育考量，不鼓勵田區形成封閉生產範圍，但農產品仍應視當防範外來農藥等污染物。
3. 作物不得使用任何基因改造品種。

二、土壤肥培管理

1. 不使用合成化學肥料。
2. 施用有機物或有機肥料以管理土壤有機質、維持或改善土壤物理特性。
3. 不得使用任何基因改造生物之製劑及資材。
4. 視情況採取輪作、間作綠肥、休耕等土壤管理措施，以維護並增進地利。

三、作物病蟲害管理標準

1. 不使用合成化學殺蟲劑、殺菌劑。
2. 不得使用任何基因改造生物之製劑及資材。
3. 選擇適合當地條件的抗病蟲害品種。
4. 維持耕作環境之清潔，拔除病株、落實清園，防止病蟲害棲息田間。

四、雜草管理

1. 不使用合成化學物質。
2. 不得使用任何基因改造生物之製劑及資材。
3. 視情況採行敷蓋、覆蓋、翻耕、輪作及其他物理或生物防治方式，適度控制雜草之發生。
4. 以人工或機械除草。

五、其他生態保育措施

1. 生態環境相關保育與實際措施，生物指標評估詳見查核表。
2. 包裝方法及材料應以簡單為原則，避免過度包裝。

參、彩田友善農作生產稽核管理作業

■ 申請類型：

- 初次申請：第一次申請的農民、農企業、農民團體及農場。
- 重新申請：因故曾退出，或審查不通過，重新申請者。
- 改善複查：訪查管理時有不符合規範項目，或已申請通過，但於生產稽核管理未符合管理標準，場主願意改善，執行之複查。

一、申請作業流程

(一) 彩田農友說明會 / 農戶拜訪說明

1. 彩田農友說明會

初次申請之農友，需了解彩田友善農作生產與管理相關規定及意涵：申請人須參加由彩田舉辦之「彩田農友說明會」或經彩田友善農作拜訪工作人員說明後才會正式受理申請書，接受申請。

2. 農戶拜訪說明

由彩田友善農作工作人員親自拜訪有合作可能性的農友，說明工作重點及評估重點如下：

- (1). 提供農友申請書、友善耕作團體耕作規範。
- (2). 說明如何撰寫申請書，必要時協助訪視農場，看周邊環境、資材及生產方式。
- (3). 農友是否適合團體理念及耕作規範。想法如有不同，則溝通能否配合。

(二) 提出申請

申請人同意依據「彩田友善農作生產作業規範」從事農產品之生產，填具申請書(詳附件四、彩田友善農作會員申請書)，向彩田友善農作提出加入申請。

1. 農友提交申請書及必要文件，檢視有無疑惑或欠缺的部份，確認清楚。
2. 請農友備妥訪查所需資料(如生產紀錄)，待後續訪查。

收到申請文件後，1-10 個工作天內(於文到日隔天起算)完成資格審查，資格審查內容包括文件是否完備，申請書填寫是否詳實，是否合乎相關規定等，如申請案審查後無須補件或更正，即依序安排「生產條件評估與田間訪查」。

(三) 生產條件評估與田間訪查

彩田在每年編制「生產稽核小組」進行生產條件評估與田間訪查工作，查證主持人收到申請文件後，與申請人聯繫，並安排查訪人員，預先規劃查訪時程及檢查範圍，取得申請人同意後，實施實地查訪作業。

1. 由彩田友善農作確認訪查農友地點，給予負責訪查的人員申請資料。
2. 訪查人員確認農友資料準備妥當，約定訪查時間執行。
3. 將「友善耕作訪查表單」(表單內容詳附件五、友善環境耕作現場訪查表單)提交彩田友善農作。
4. 彩田友善農作進行後續審查。
5. 如需複查，訪查員提交彩田友善農作，確認是否進行複查後再執行。

(四) 生產條件審查

1. 彩田友善農作決定審查小組成員，審查農友是否通過。
2. 通過後即可加入彩田友善農作會員，進行下階段生產稽核管理作業。

(五) 生產稽核管理

1. 彩田友善農作「生產稽核小組」安排不定期訪查、輔導、農藥抽驗等事宜，以確認符合友善耕作規範運作。
2. 基於務實協助農友往有機農業方向發展，訪查、管理人員不限於團體內部成員，亦可邀請受團體信賴的外部人員來協助。
3. 訪查、管理人員需列冊讓主管機關備查。
4. 進行訪查、輔導等工作需撰寫輔導紀錄表。(紀錄表詳附件六、生產管理稽核表)

(六) 稽核通過/農產後續處理

彩田友善農作以「農產契約耕作」為主要推動模式，解決農產品通路，保障投入友善環境生產的農友收益，創造在地永續的友善農業經營模式。因此，**農產品統一由彩田友善農作契作收購、處理、包裝、銷售**，在農產品生產稽核管理作業上，在生產稽核管理作業期間，彩田均協助農產土壤檢測、農藥殘留檢驗等工作；在農產收成後，統一由彩田進行農產後續加工處理及包裝作業，穩定產品品質。

(七) 申請人義務

申請人除須維持生產相關紀錄外，仍須參與彩田友善農作農法推廣相關課程。

(八) 稽核管理人力與查證人員資格與規範

1. 稽核管理人資格

執行查訪的所有人員須完成彩田規劃之訓練，並認定合格者。

2. 查證人員資格與規範

查證人員包括審查人員、查證主持人及查訪人員，由彩田指派任務，所有接觸該案文件查證人員需確保其公正性。查證人員應確保業務機密，對於審查、查訪過程中所獲之任何資訊，不得對外單位洩露。

(圖 3-1) 「彩田友善農作」審認申請程序

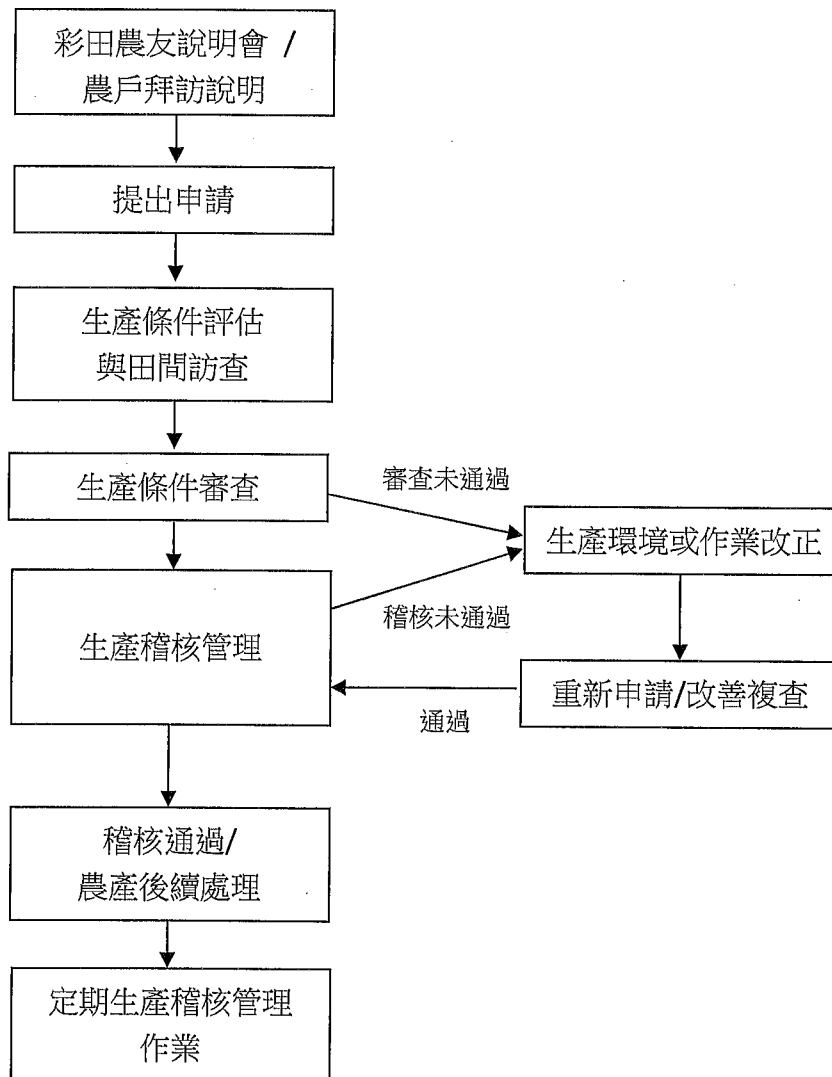

二、定期生產稽核管理作業

(一) 稽核管理作業原則

1. 已生產條件審查及第1年生產稽核管理者，每年應進行定期生產稽核管理，由彩田主動通知申請人進行稽核管理作業；由彩田編制的「生產稽核小組」至農友生產現場安排定期訪查、輔導、農藥抽驗等事宜，以確認符合友善耕作規範運作。
2. 定期生產稽核管理作業需完成「定期檢核申請書」，檢視生產環境或農產是否有變更、減列、增列等情形，應在「彩田友善農作會員申請書」中載明變更內容。

(二) 稻米生產定期稽核管理作業

彩田友善農作以「稻米」為主要推廣項目，針對合作農民進行生產前置作業及稻作栽培稽核管理作業，並協助農產品後端收穫、烘乾、貯藏、碾米加工作業，針對後續加工廠進行貯藏加工規範與生產環境設施把關，生產稽核管理制度如下：

1. 前置作業

每年彩田「生產稽核小組」至現場進行耕地環境與面積位置進行再次確認，並進行紀錄。

2. 稻作栽培作業

由彩田統一替農民彩購秧苗，並在農場準備、插秧、栽培作業期間，進行土壤檢測及農藥殘留檢測，並統一協助進行收割工作。

3. 烘乾、貯藏、碾米加工作業

在收割之後，由彩田統一協助農產品後續處理作業，針對後端烘乾、貯藏、碾米加工廠區，進行管理規範與生產環境設施把關。

附件二、106 年彩田友善農作契作合約

甲方：彩田友善農作有限公司

乾稻穀（水分 14 度以下）以 1 公斤 35 元收購，在稻穀交收後，3 日內付款。

乙方：

種植過程不可使用農藥、化肥、除草劑及甲方不許可之化學資材。

合作面積及位置：

契作年度：

品種：

備註：

1. 乙方以 2 年內販售證明去算出年平均產量，契作後，使用甲方農法種植，產量低歷年平均量 7 成，減少的部份甲方以乾穀 1 公斤 35 元補貼，每甲最多以 1 萬 5 千元為上限。如遇天災，也以此原則辦理。
2. 插秧後 40 天，現場會勘完成，有照甲方農法種植。甲方在會勘完成 3 天內，以 1 甲地 1 萬 5 千元保證金匯給乙方。
3. 乙方違反甲方種植規範，停止合作。

立約人：

甲方：

乙方：

中 華 民 國 年 月 日

附件四、

彩田友善農作會員申請書 (草案)

新申請 重新評鑑 增加/減少 (品項/田區)

一、申請者基本資料

姓名：	場區名稱：	
出生年月日：	身分證字號：	性別： <input type="checkbox"/> 男 <input type="checkbox"/> 女
學歷 (新申請適用)： <input type="checkbox"/> 研究所以上 <input type="checkbox"/> 大學 <input type="checkbox"/> 大專 <input type="checkbox"/> 高中 <input type="checkbox"/> 國中 <input type="checkbox"/> 國小 <input type="checkbox"/> 其他		
身份： <input type="checkbox"/> 地主本人 <input type="checkbox"/> 承租戶 <input type="checkbox"/> 佃農 <input type="checkbox"/> 其他 _____		
電話：	手機：	傳真：
戶籍地址：□□□□		
通訊地址：□□□□		
計畫農地位置：		
計畫農地面積：		
有無農產品契作意願： <input type="checkbox"/> 有、 <input type="checkbox"/> 無		
方便聯絡的時間 (上班時間09:30 至18:00)： <input type="checkbox"/> 上午 <input type="checkbox"/> 下午 <input type="checkbox"/> 其他		
申請人簽名		

二、計畫用地資訊

A. 新申請	計畫申請面積：_____分
B. 重新評鑑	計畫申請面積：_____分
C. 增加/減少 (品項/田區)	新增：_____分 (分A,B,C…區加以說明) 減少：_____分 (減少原因加以說明) 說明：

三、合作作物名稱

田區代號	作物品項	品種	採收月份
	稻米	台梗11號	
	地瓜	例：台農57號	
	地瓜	例：台農66號	

四、附件

申請 必 備	<input type="checkbox"/> 土地登記謄本，請提供最新版
	<input type="checkbox"/> 地籍圖謄本，請提供最新版
	<input type="checkbox"/> 身分證正反面影本
	<input type="checkbox"/> 銀行存摺影本
視 需 要	<input type="checkbox"/> 維持友善農作系統相關紀錄，如工作日誌
	<input type="checkbox"/> 其他 _____

五、申請確認聲明

說明：須申請者親自簽署並加註日期，非親自簽名或未簽名，及未加註日期者將退件。

本人聲明：

- 本人在此申請書及附件中申報的所有資料均為真實、正確，且沒有遺漏；後續若有相關異動，應主動告知貴公司，並配合相關之驗證要求。
- 本人明白，若本未能提交申請所需資料，或不依從申請程序進行申請，貴公司有權拒絕處理本人的申請。
- 本人知道及同意，必須接受貴公司不定期生產稽核及農作物抽樣檢驗。
- 本人清楚明白，於必要時配合貴公司之要求同意觀察員參與現場評估。
- 本人在驗證產品的生產過程中，不浮濫使用其他未合法登記，或不符合規定之資材、添加物。
- 因本人所提供不完整或虛假之資訊或其他行為，致影響驗證決定或驗證有效性時，應對貴公司及消費者之損失負責。

申請人簽署：

日期：

附件五、彩田友善農作耕作現場訪查表單

友善環境耕作現場訪查表單

農場名稱：

農場主人：

訪查人員：

訪查日期：

指引

到農場之後應主動請農友介紹田區分佈、個人經營方式等，並向農友介紹人員、今日到訪目的，抱持著認識新朋友的心情與農友建立關係

包括以下內容 1.彩田自我介紹、2.友善農業說明、3.進行流程

進行流程:

1. 口頭進行介紹、請農友說明生產流程與方法、訪查流程(30min)
2. 農場巡迴調查、環境、資材室。
3. 訪查小組討論(10~30min)。
4. 與生產者討論，確認訪查資料是否有誤，並就今日的調查給予生產者協助或建議。

農場分布圖

(請註明灌溉水源、資材間、隔離帶或緩衝帶、作物名稱、南北方位、周邊環境。)

1.從事農業的動機與經歷

1.1 主要收入為農業，還是有其他副業？是否有經濟壓力？	
1.2 主要農業知識來源？ <input type="checkbox"/> 農業課程 <input type="checkbox"/> 老經驗前輩 <input type="checkbox"/> 其他 _____？	

2.農場環境

2.1 農場座落於平原、山坡、丘陵、海濱或河川地？	
2.2 周圍是否有鄰近環境保護區或是水源地？或是有重金屬或其他汙染物質工廠？	
2.3 附近是否有出現類似光禿禿的山坡或是種植不利於水土保持的植物？	
2.4 農場主動施行的土壤管理及水土保持措施為何？	

3.農場狀況

3.1 多少面積屬於 <input type="checkbox"/> 設施_____。 <input type="checkbox"/> 露天栽培_____。	
3.2 是否為租用或代耕？租約多久？	
3.3 詢問農地已經被耕作多久了？之前種植作物與用肥、用藥方式，最近一次使用化肥、農藥、基因改造生物之製劑及資材是什麼時候？	
3.4 在農場上的用具是否保持乾淨而整齊？	
3.5 農場看起來像是你會想從此處獲得食物的地方嗎？	

4.鄰田風險

4.1 鄰田作物為何？是否會使用農藥及化學肥料？	是/否	
4.2 農民是否清楚鄰田的噴灑頻率？	是/否	
4.3 是否有鄰田污染風險？（評分）	是/否	
4.4 有隔離帶/緩衝帶嗎？是否具有有效性?如何改善？	是/否	

5.土壤水源狀況

5.1 土壤是否有植物、雜草覆蓋、敷蓋?或是裸露？	
5.2 土壤質地 <input type="checkbox"/> 砂質。 <input type="checkbox"/> 黏質。 <input type="checkbox"/> _____。有許多孔隙？可以撥開表層土壤並抓一把土捏實後放開看看，是否會立刻散開？判斷土壤質地狀況。	
5.3 灌溉水來源？是否有重金屬污染風險？	

6.土壤改良與病蟲草害防治

7.1 農民平時如何改善土壤肥力與病蟲害？ 使用 <input type="checkbox"/> 輪作 <input type="checkbox"/> 外購資材 <input type="checkbox"/> 自製資材 <input type="checkbox"/> 什麼也不作？	
7.2 確認農民使用的肥料種類， <input type="checkbox"/> 固態 <input type="checkbox"/> 液態， <input type="checkbox"/> 外購 <input type="checkbox"/> 自製，製作肥料的原料來源？發酵是否完全？施用方式？頻率？使用的是有機複合肥或是有機肥？	
7.3 平時遭遇病害？如何控制？	
7.4 平時遭遇蟲害？如何控制？	
7.5 遭遇的草害？ <input type="checkbox"/> 敷蓋 <input type="checkbox"/> 覆蓋 <input type="checkbox"/> 翻耕?其他物理或生物防治方式?人工或機械除草?如都不是，如何控制雜草？是否有焚燒塑膠布的痕跡？	

7.生態環境

8.1 捕食者 <input type="checkbox"/> 瓢蟲 <input type="checkbox"/> 胡蜂 <input type="checkbox"/> 食蟲虻 <input type="checkbox"/> 蜘蛛 <input type="checkbox"/> 食蚜蠅 <input type="checkbox"/> 蜈蚣 <input type="checkbox"/> 螳螂 <input type="checkbox"/> 青蛙 <input type="checkbox"/> 草蛉 <input type="checkbox"/> 蛇 訪花者 <input type="checkbox"/> 蜜蜂 (數量) 其他有無生態保育措施 _____。	
---	--

訪查總結報告

建議上述所列生產者及其農場

應被納入

不應被納入

(請圈選其一選項)

在「彩田友善農作有限公司」的夥伴行列。

訪查員簽名 _____

日 期 _____

訪查員聯繫資料

以下聯繫資料將會受完全保密，並要求需為有效資料。唯有如此，我們將可以與你聯繫，並確認是由你填寫了此表單。

訪查的農場：	_____
訪查員名字：	_____
訪查員電話：	_____
訪查員 Email:	_____
訪查員收信地址：	_____

附件六、彩田友善農作生產管理稽核表

一、彩田友善農作生產稽核管理表

稽核時間	年 月 日
審查人員 (簽名)	
查訪人員 (簽名)	
查證主持人(簽名)	
被稽核農民(簽名)	

	查核項目 (請勾選)	結果 (請勾選)	觀察說明
生產基準	成員是否依照彩田友善農作生產作業規範操作	<input type="checkbox"/> 是 <input type="checkbox"/> 否 <input type="checkbox"/> 其他	
生產紀錄	是否確實填寫生產紀錄表	<input type="checkbox"/> 是 <input type="checkbox"/> 否 <input type="checkbox"/> 其他	
生產環境	1. 現場有無環境污染	<input type="checkbox"/> 是 <input type="checkbox"/> 否 <input type="checkbox"/> 其他	
	2. 農地是否通過土壤檢測	<input type="checkbox"/> 是 <input type="checkbox"/> 否 <input type="checkbox"/> 其他	
	3. 農藥殘留檢測是否通過	<input type="checkbox"/> 是 <input type="checkbox"/> 否 <input type="checkbox"/> 其他	
	4. 作業用具、機械是否整潔	<input type="checkbox"/> 是 <input type="checkbox"/> 否 <input type="checkbox"/> 其他	

(本表供彩田友善農作審認申請使用，由彩田編制的「生產稽核小組」至申請農友生產現場進行訪查與審查)

二、彩田友善農作生產定期稽核管理表

	分類		查核項目	查核日期	查核人
前置作業	土壤 (耕地與周邊環境)		◎是否確認農場來歷及農場周邊環境是否適合栽培稻作		
			◎確認周邊環境是否遭受重金屬及有害物質污染		
	水		◎水源是否清楚(自來水、地下水、地面水、其他)		
			◎是否確認水源未被污染(無色透明、無臭等)		
紀錄之保存	資訊提供	◎是否有保存一年紀錄			
稻作栽培作業	秧苗	購入	◎ 保管秧苗購入證明等		
	土壤	送驗	◎ 進行農友土壤檢測		
	病蟲草害防治	農藥殘留檢驗	◎ 進行農藥殘留檢測		
	收穫	收穫紀錄	◎ 紀錄收穫日期、農場與作業者		
烘乾作業	溼穀進倉	發霉檢視	◎ 是否進行目視檢查		
	設施/環境	衛生條件	◎ 環境是否衛生整潔		
	乾燥機械管理	作業規範	◎ 是否紀錄乾燥日期、批次區分		
貯藏作業	貯藏機械設施		◎ 是否時常整理、清掃		
			◎ 貯藏機械是否定期維修檢查		
	貯藏設施		◎ 空倉時是否清理雜物並防蟲處理		
			◎ 是否避免與其它稻穀混倉		
衛生條件		◎ 是否有動物昆蟲入侵情況或可能			
溫溼度管理		◎ 是否有稻穀溫溼度管理紀錄			
碾米加工	作業者及機械	衛生條件	◎ 現場是否環境整潔		
	碾米加工及包裝程序	作業規範	◎ 紀錄加工日期、數量、批次 ◎ 吸煙、飲食是否限定固定場所		

(本表供彩田友善農作定期生產稽核管理作業使用，由彩田編制的「生產稽核小組」至申請農友生產現場，以及後續加工處理廠進行訪查與把關)

